

1 PLANTA BAIXA SALAS DE AULAS 1 E 2

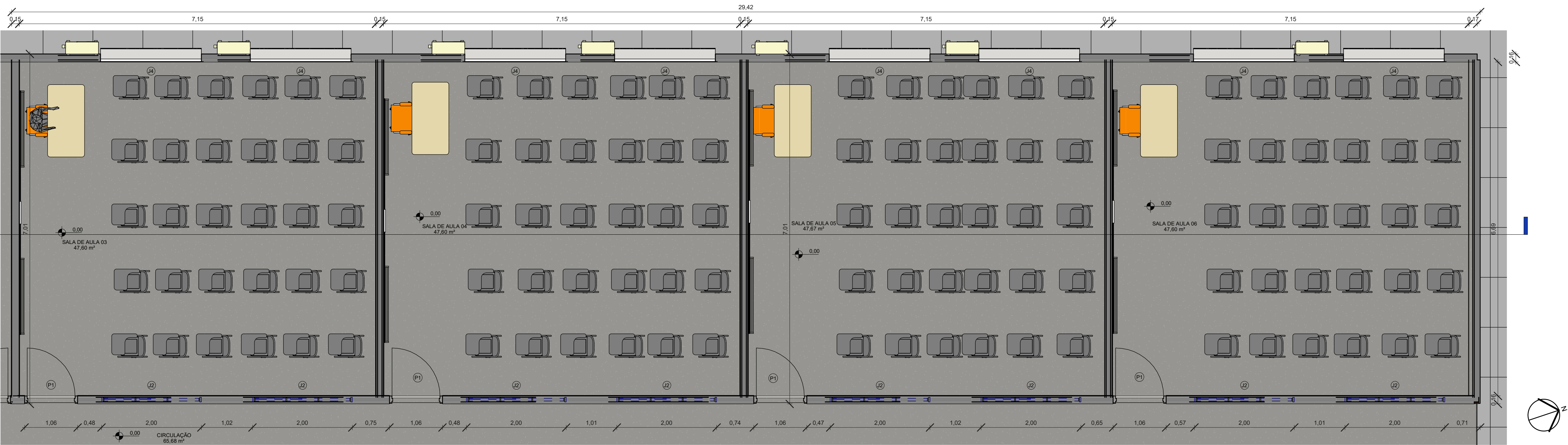

2 PLANTA BAIXA SALAS DE AULAS 3 A 6

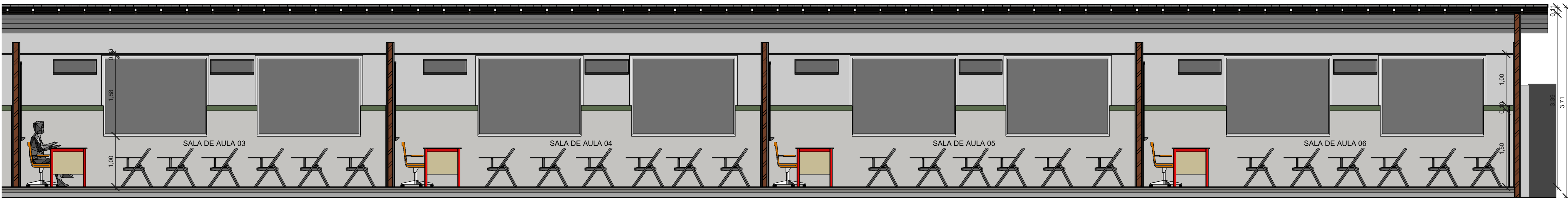

3 Corte 5

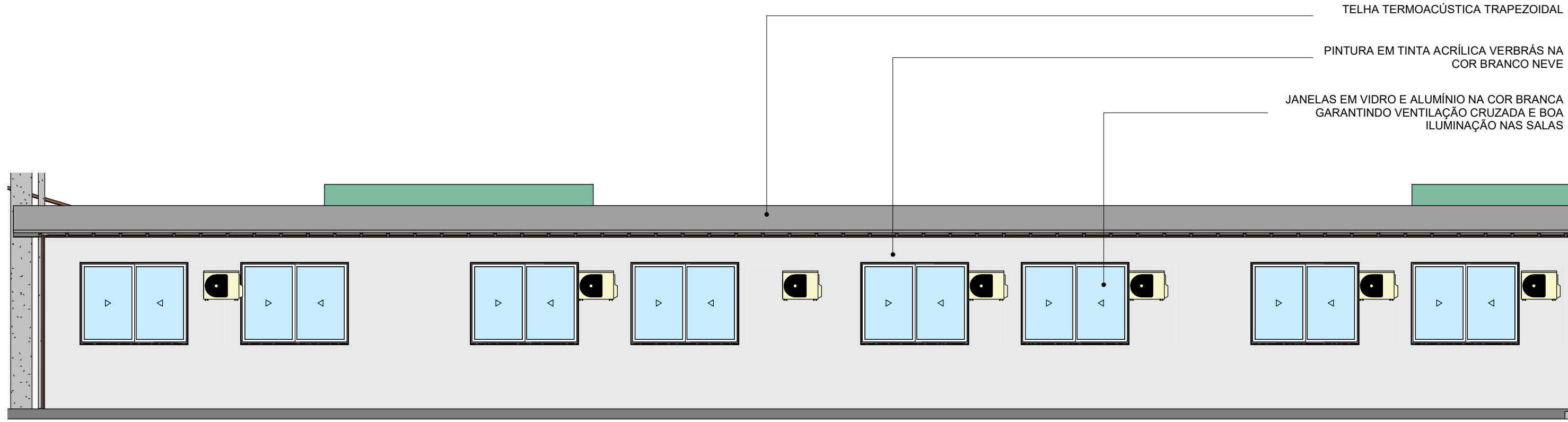

4 FACHADA LATERAL SALAS DE AULA



FADEX
FUNDAÇÃO CULTURAL E DE FOMENTO À PESQUISA, ENSINO,
EXTENSÃO E INOVAÇÃO



EDUCAÇÃO
Secretaria de Estado
da Educação / SEDUC



PIAÚÍ
GOVERNO DO ESTADO

PROJETO: PROJETO DE REFORMA DA
UNIDADE ESCOLAR HILTON LEITE

PROJETO TIPO: PROJETO DE INFRAESTRUTURA EDUCACIONAL

PROPRIETÁRIO:
NOME DO PROPRIETÁRIO
CPF.:

AUTOR DO PROJETO:
ARQUITETO / ENGENHEIRO
CAU / CREA

RESPONSÁVEL TÉCNICO:
ARQUITETO / ENGENHEIRO
CAU / CREA

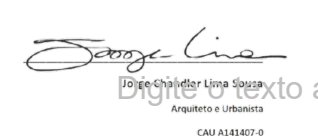
APROVAÇÕES:

Assinatura do responsável técnico

OBSERVAÇÕES:

COORDENAÇÃO:
FADEX - Fundação Cultural e de Fomento à Pesquisa, Ensino,
Extensão e Inovação

RESPONSÁVEL TÉCNICO:
-

PROPRIETÁRIO:
GOVERNO DO PIAUÍ

ENDEREÇO:
Insira aqui o endereço

DESENHISTA:
Autor

REVISÃO:

DATA:
03/10/21

ESCALA:
Como indicado

FORMATO:
A1 (841 x 594)

CONTEÚDO:
DETALHAMENTO SALAS DE AULA